CENTURY 21
Saudi Arabia

العالـــــم فـــي خدمتـــــك

THE WORLD AT YOUR SERVICE

CENTURY21.sa

Real Estate Valuation Report

For

Al Khabeer Capital

Al Malqa Residential Compound – Riyadh, Al Malqa District

QR Code: 1283337 | Report Date: 31/12/2024 | Report Number: R240445

CENTURY 21
Saudi Arabia

شركـة القـرن الواحـد والعشريـن وشريكـه
للتقييـــم العقـــاري

تقييم
TAQEEM
الهيئـة السعـودية للمقيّمين المعتمدين
Saudi Authority of Accredited Valuers

مرخصة من الهيئة السعودية للمقيّمين المعتمدين

رقـم الترخيص: 323 / 18 /752

تاريخ الترخيص: 01/03/1437هـ

رقم السجل التجاري: 1010608364

CENTURY 21
Saudi Arabia

More than 147,785 Consultant and real estate experts

In 85 countries

More than 14,250 offices around the world

Century 21 Saudi Arabia

The World at Your Service

Introduction

Al Khabeer Capital
Dear Sir,

In accordance with your instructions, we now take pleasure in enclosing our report and fair Valuation of the residential property located in Al Malqa District, Riyadh.

Our valuation is based on the information provided by the client and we assume no onerous conditions or restrictions exists. We have assumed that the documents provided are correct and have placed reliance on them in arriving at our opinion of the fair value of the subject property.

The property being valued comprises a Residential Complex with a total land area of 15, 924.68 sqm and built up area of 41,361.80 sqm according to documents provided by client.

We estimate the fair value of the property in its current state as at the date of the valuation, 31st December 2024 and taking into account the location, at an amount of only **SR 294,890,000 (Two Hundred and Ninety-Four Million, Eight Hundred and Ninety Thousand Saudi riyals)**

CENTURY 21
شركة القرن الواحد والعشرين وشريكة
سجل تجاري 1010608364

General Manager
Al Waleed bin Hamad Al Zouman
121000038

رقم التقرير R240445
تاريخ التقرير 2024/12/31
رقم الترخيص 1210000038
تاريخ الاصدار 01/03/1437 | تاريخ الإنتهاء 16/03/1447
شركة القرن الواحد والعشرين وشريكه للتقييم العقاري
الوليد حمد ناصر بن زومان

Table of Contents

Executive Summary	6
Scope of work	7
Subject Site	13
Site Inspection and Analysis	14
Approved Valuation Methods	20
Valuation Methods Used	21
Data Collection & Analysis	22
Property Value :Income Method	24
Final Value	25
Attachments	27
QR Code	44

Executive Summary

Scope of Work - Components	Explanation
Client	Alkhabeer Capital
Report User	Alkhabeer Capital only
Other Users	Alkhabeer Capital - Fund Manager and Investors - Reviewers of the Report - Capital Market Authority
Subject Property	Al Malqa Residential Compound
Property Location	Riyadh – Al Malqa district
Valuation Purpose	Accounting purposes
Valuaton Method	Estimating fair value
Value-in-use assumption	Current use
Plot Number	1/2337 – 1/2336 – 2334/2333 – 1/2335
Plan Number	3114
Block Number	-
Title Deed Number	314002002198 – 814009006124 – 814009006125 - 614004005871
Deed Date	14/09/1440 AH - 15/09/1440 AH
Ownership Type	Mortgage
Owner	Al Rajhi Banking And Investment Company
City	Riyadh
Property Type	Residential/Commercial
Inspection Date	08/11/2024
Valuation Date	31/12/2024
Report Date	31/12/2024
Property Value	**SR 294,890,000 (Two Hundred and Ninety-Four Million, Eight Hundred and Ninety Thousand Saudi riyals)**

Scope of Work

Scope of Work

The Scope of work clauses meet the general requirements of Scope of Work Standard No. 1 of the International Valuation Standards as stated in the version of the International Valuation Standards 2022 issued by the Saudi Authority for Accredited Evaluators.

Scope of work Components	Details		
Valuer's	Al-Waleed bin Hamad Al-Zoman Valuation/Real Estate Branch Membership number: 1210000038	Hamza Al-Din Riad Valuation/Real Estate Branch Membership number: 1220001578	Ada Hussain Jamoos Valuation/Real Estate Branch Membership number: 1220003006
Commercial registration number	1010608364		
Record date	08/13/1448 AH		
Client	Alkhabeer Capital		
Report user	Alkhabeer Capital only		
Other users	Alkhabeer Capital - Fund Manager and Investors - Reviewers of the Report - Capital Market Authority		
Subject property	The estimated property is a Residential Complex with a total land area 15,924.68 square meters, according to the instrument, and the total area of the buildings 41,361.80 square meters, according to the building permit.		
Valuation currency	The valuation and all calculations were made in Saudi Riyals		
Purpose of valuation	Accounting purposes		
Value Method	Fair value: It is the price that would be received to sell an asset or paid to transfer a liability in an orderly transaction between market participants on the measurement date, (Source: International Valuation Standards 2022)		
Research scope	Field survey of the real estate location under valuation and similar properties. In depth research to collect data and analyze it to produce results that serve the desired purpose for this report		
Nature and source of information	In preparing this report, we relied on the information provided to us by the client. We assume that the information is correct. Reliance was placed on this information in order to arrive at the value. We also relied on the information and data from Century 21 and from the previous valuation work, ongoing field survey and the company's research department.		

Scope of Work

Scope of work	Description
Report Type	The report contains an integrated explanation of all valuation works including steps and data, information, and accounts, and otherwise.
Intended User	This report is prepared for the exclusive use of the client only. The report is prepared for the purpose of the client and it may not be used except for the mentioned purpose and should not be distributed or published or part thereof only after getting an approval from Century21.
Standards Followed	International Valuation standards (IVS - 2022) were followed
Important Assumptions	There are no restrictions on inspection, inquiry, and analysis in the valuation
Conflict of interest	We acknowledge that we (Century21 Saudi) do not have any interest in the real estate, and there is no conflict of interest with the parties and the participating real estate, whether at the present time or possible in the future.
Limitations	We acknowledge that there is no conflict of interest with the parties to the valuation process and the property subject to valuation. The valuation process was carried out completely independently and without any prejudice. Our company does not bear any responsibility for any information received from the client, which is supposed to be safe and reliable. Our company does not acknowledge the accuracy or completeness of the available data, does not express its opinion, and does not offer any kind of guarantee for the accuracy or completeness of the data except as indicated. It is clearly stated in this report.

Scope of Work

Scope of work items	Description
Important assumptions	•The documents sent by the client were used in the valuation process and the documents were assumed to be authentic. •The valuation was carried out assuming that the property is free of any encroachments or interference. •Our report is prepared assuming that there are no hazardous materials or contamination at the site that would significantly affect the value. We suggest hiring qualified professionals to conduct investigations to confirm the matter.
Special assumptions	•The property is a land & buildings, and the location is stipulated. The valuation was done using the income method (cashflow method) to reach the value of the property according to the market. The market survey was made to reach the average rental units to calculate the income. •The location and land boundaries were matched according to the title deed. The land area is 15,924.68 sqm split into 4 plots •The property consists of four title deeds and four building permits. All title deeds were received and 1 building permit was received for plot 1/2335 only.
Valuation method	•According to the purpose of the valuation and the type of property, the income method was relied upon - the cash flow method, assuming a time of 10 years.

Scope of Work

01 Scope of work

Meeting the client and determine the scope of work which involves the purpose of valuation and the basis of value, the parties concerned, valuation date, any special or important assumptions, includes clarity of mandate and its expected outputs.

02 Site Inspection & Analysis

Property inspection and identify its characteristics & specifications, matching documents, and analysis of the property and the surrounding real estate site uses specifying the geographical scope of the research projects and activities appropriate thereof.

03 Data collection and Analysis

Collecting field and market data and analyze market trends and current market indicators that will be relied upon when applying valuation methods.

04 Application of Valuation Methods

Based on the scope of work and analysis of the market the appropriate valuation method is determined. The assumptions and inputs are used to determine the market value.

05 Estimated Value

The valuation methods used to reach at the final market value of the property are reconciled to arrive at our final estimate of value

06 Report Preparation

Prepare the valuation report in accordance with the scope of work to include data & results and outputs that have been reached through the previous stages of work.

Valuation

Subject Site

Property Location: The property is located in Riyadh – Al Malqa district – Wadi Hajar street

Property Located at Regional level

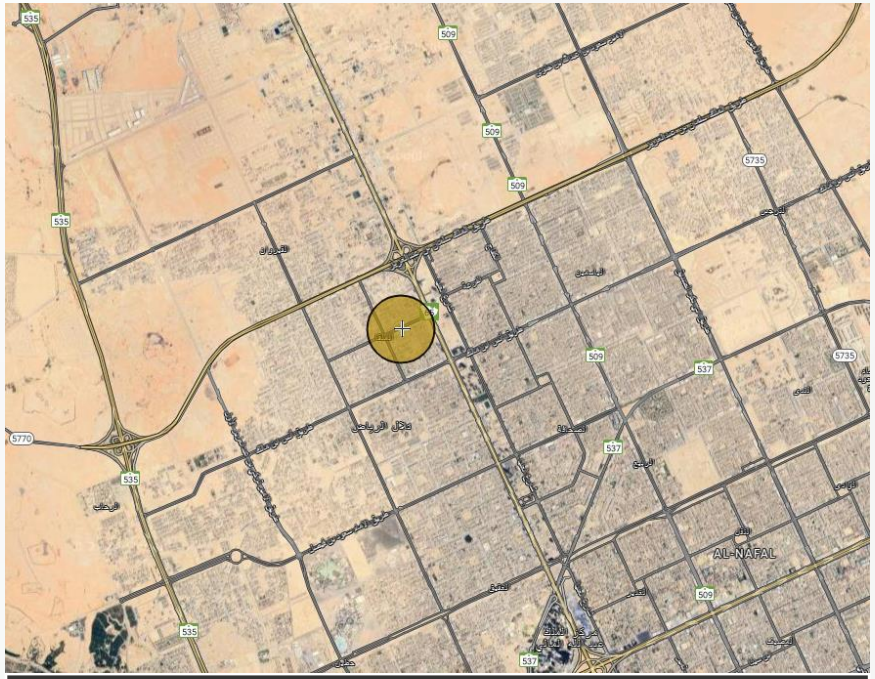

Geographic Coordinates	
N 24.815294	E 46.614228
Link	

Property located at Neighborhood level

رقم التقرير R240445
تاريخ التقرير 2024/12/31
رقم الترخيص 1210000038
تاريخ الاصدار 01/03/1437 | تاريخ الإنتهاء 16/03/1447
شركة القرن الواحد والعشرين وشريكه للتقييم العقاري
الوليد حمد ناصر بن زومان

Legal Description:

The estimated property comprises of a Residential Complex with a total land area of 15,924.68 sqm and built up area of 41,361.80 sqm , detailed as follows.

314002002198 Borders and lengths		
Direction	**Lengths**	**Border**
North	53 m	Street width 36 m
South	53 m	Street width 20 m
East	65.65 m	Plot no. 2333/2334
West	65.67 m	Plot no. 2336/1
Area - sqm	3,480.23	

814009006124 Borders and lengths		
Direction	**Lengths**	**Border**
North	83.50 m	Street width 36 m
South	83.50 m	Street width 20 m
East	65.63 m	Street width 5 m
West	65.65 m	Plot no. 2335/1
Area - sqm	5,481.45	

Legal Description:

The estimated property comprises of a medical building with a total land area of 17,046 sqm and built up area of 44,361 sqm , detailed as follows.

814009006125 Borders and lengths		
Direction	Lengths	Border
North	53 m	Street width 36 m
South	53 m	Street width 20 m
East	65.67 m	Plot no. 2335/1
West	65.69 m	Plot no. 2337/1
Area - sqm	3,481.10	

814009006124 Borders and lengths		
Direction	Lengths	Border
North	53 m	Street width 36 m
South	53 m	Street width 20 m
East	65.69 m	Plot no. 2336/1
West	65.70 m	Street width 15 m
Area - sqm	3,481.90	

Legal Description:

Construction Components as per licence:

Building Details below:

314002002198 - Construction components		
Construction components	Area (sqm)	Use
Basement	2,052.89	Parking
Residential – Ground floor	2,088	Residential
Residential – First floor	2,555.78	Residential
Residential – Second floor	2,380.22	Residential
Third floor	1,263.56	Residential
Walls	106	Services
Total BUA	10,340.45	
Construction Age	9 years	
License number	1433/15265	
License history	09/07/1442 AH	
Expiry date	09/07/1443 AH	
Type of license	Building : Residential Building	

Site Inspection & Analysis

Services Available :

Services And Facilities Available in the Property			
Electricity	Water	Sewage network	Phone network
✓	✓	✓	✓
Mosque	Public markets	Water drainage network	Parks
✓	✓	✓	✓
Commercial Center	Health Services	Government Services	Hotel
✓	✓	✓	✓
Banks	Restaurants	Fuel Station	Civil Defense
✓	✓	✓	✓

Site Inspection & Analysis

Inspection:

Upon inspection of the property, we found that it matches the data received from the client as a residential complex (i.e. Al Malqa Residential Complex)

Picture: Interior and Exterior

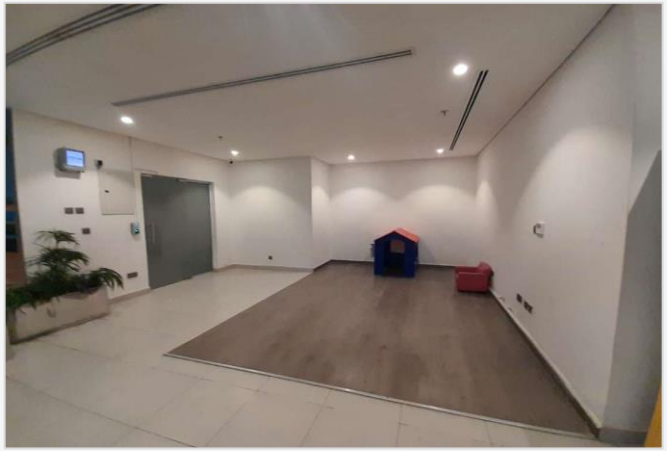

Property Valuation

Valuation Methods

01

Comparable Method

The market method is an indicator of value by comparing the asset with identical or comparable (similar) assets for which price information is available, and the market method contains the following methods:

- **Comparable asking prices**
- **Comparable sales prices**

02

Income Method

The income approach provides an indication of value by converting future cash flows into a single present value. According to this method, the value of the asset is determined by referring to the value of the revenues and cash flows that the asset generates or the costs that it provides. The income method contains the following methods:

- **Cash flow method (DCF)**

03

Cost Method

The cost approach provides an indication of value using the economic principle that a buyer will pay no more for an asset than it would cost to acquire an asset of similar utility by either purchasing or building unless time, inconvenience, risk or other factors are involved. The method provides an indication of value by calculating the current cost of replacing or reproducing the asset, then deducting physical wear and tear and all other forms of obsolescence. The cost method contains the following methods:

- **Replacement cost approach**
- **Reproduction cost method**
- **Combination method (Land + Building)**

Source: International Valuation Standards 2022

رقم التقرير R240445
تاريخ التقرير 2024/12/31
رقم الترخيص 1210000038
تاريخ الاصدار 01/03/1437 | تاريخ الإنتهاء 16/03/1447
شركة القرن الواحد والعشرين وشريكه للتقييم العقاري
الوليد حمد ناصر بن زومان

Valuation Methods

Valuation methods used			
Valuation methods	**Market Approach**	**Income Approach**	**Cost Approach**
Description	It is not compatible with the nature of the property	According to the nature of the property, the income method is the most appropriate to estimate the value of the property	It is not compatible with the nature of the property
Valuation method used	--	Discounted cash flow method	--
Reasons for use	--	According to the nature of the property and its uses	--

Adjusted Average Rentals

Room (3)					
No.	Site	No. of rooms	Annual rent	Coordinates	Location link
1	Al Malqa District, Al Majidiya Complex	3	100,000	24.819306, 46.607332	Link
2	Al Malqa District, Araqah Complex 4	3	120,000	24.822123, 46.606418	Link
3	Safa 47 Project, Al-Malqa	3	140,000	24.804527, 46.590747	Link
Average rent per square meter					120,000
Market Conditions Discount Ratio				-4%	(4,800)
Site adjustment ratio				-5%	(6,000)
Average rent per square meter after adjustments					109,200
Average rent per square meter after rounding					109,100

(2) Room					
No.	Site	No. of rooms	Annual rent	Coordinates	Location link
1	Al Malqa District, Al Majidiya Complex	2	82,000	24.819306, 46.607332	Link
2	Al Malqa District, Araqah Complex 4	2	95,000	24.822123, 46.606418	Link
3	Safa 47 Project, Al-Malqa	2	113,000	24.804527, 46.590747	Link
Average rent per square meter					96,667
Market Conditions Discount Ratio				0%	0
Site adjustment ratio				-5%	(4,833)
Average rent per square meter after adjustments					91,833
Average rent per square meter after rounding					90,000

Room (1)					
No.	Site	No. of rooms	Annual rent	Coordinates	Location link
1	Al Malqa District, Al Majidiya Complex	1	62,000	24.819306, 46.607332	Link
2	Al Malqa District, Araqah Complex 4	1	78,000	24.822123, 46.606418	Link
3	Safa 47 Project, Al-Malqa	1	91,500	24.804527, 46.590747	Link
Average rent per square meter					77,167
Market Conditions Discount Ratio				-3%	(2,315)
Site adjustment ratio				-5%	(3,858)
Average rent per square meter after adjustments					70,993
Average rent per square meter after rounding					70,000

Data Collection & Analysis

Income Estimation:

Estimated income calculation				
Type	**Number of units**	**Rentable units**	**Annual rent**	**Rental value**
Apartment (1 room)	**18**	**18**	**70,000**	**1,260,000**
Apartment (2 rooms)	**10**	**10**	**90,000**	**900,000**
Apartment (3 rooms)	**222**	**222**	**109,100**	**24,220,200**
.			**26,380,200**	

DCF Method

Cash Flow Method:

This method relies on income generated by the property as a basis for valuation

Assumptions	
Operating expenses	10%
Vacancies	5%
Cash flow period	10
Discount rate	9.55%
Growth rate (every 3 years)	3%
Capitalization rate	8%

Discount rate	
The rate of return on government bonds	4.75%
Inflation rate	1.8%
Market risk	21.5%
Real estate risks	1.5%
Discount rate	9.55%

Assumptions		
Fund Name	Type	Return
REIT Ownership	Residential	7.50%
Bunyan REIT	Residential	8.50%
JADWA REIT	Residential Commercial	8.00%
Average rate of Return		8.0%

Years											
	Income	2024	2025	2026	2027	2028	2029	2030	2031	2032	2033
Years		0	1	2	3	4	5	6	7	8	9
Growth rate		0%	0%	0%	3%	0%	0%	3%	0%	0%	0%

Operating Income										
Total rent	26,380,200	26,380,200	26,380,200	27,171,606	27,171,606	27,171,606	27,986,754	27,986,754	27,986,754	28,826,357
Vacancy rate	5%	5%	5%	5%	5%	5%	5%	5%	5%	5%
Value of Vacant Apartments	1,319,010	1,319,010	1,319,010	1,358,580	1,358,580	1,358,580	1,399,338	1,399,338	1,399,338	1,441,318
Actual Total IIncome	25,061,190	25,061,190	25,061,190	25,813,026	25,813,026	25,813,026	26,587,416	26,587,416	26,587,416	27,385,039
Operating Expense rate	10%	10%	10%	10%	10%	10%	10%	10%	10%	10%
Net operating income (NOI)	**22,555,071**	**22,555,071**	**22,555,071**	**23,231,723**	**23,231,723**	**23,231,723**	**23,928,675**	**23,928,675**	**23,928,675**	**24,646,535**

Property Value											
Net cash flow	22,555,071	22,555,071	22,555,071	23,231,723	23,231,723	23,231,723	23,928,675	23,928,675	23,928,675	24,646,535	308,081,688
Discount factor	1.000	0.913	0.833	0.761	0.694	0.634	0.579	0.528	0.482	0.440	0.440
Present value of cash flows	22,555,071	20,588,837	18,794,009	17,670,314	16,129,908	14,723,787	13,843,451	12,636,651	11,535,053	10,845,372	135,567,145

Net present value of the property	**294,889,597**
Property value after rounding	**294,890,000**

رقم التقرير R240445
تاريخ التقرير 2024/12/31
رقم الترخيص 1210000038
تاريخ الاصدار 01/03/1437 | تاريخ الإنتهاء 16/03/1447
شركة القرن الواحد والعشرين وشريكه للتقييم العقاري
الوليد حمد ناصر بن زومان

Final Value

Based on applying the income method, the fair value of the property in its current condition is:

SAR 294,890,000

Final value in words

Two Hundred and Ninety-Four Million Eight Hundred and Ninety Thousand Saudi Riyals

Property inspector	Valuer and reviewer	Approval of the Valuation
Real estate appraiser	Project Valuation Manager	Chief Executive Officer
Ada Hussain Jamoos	**Hamza Al-Din Riyad**	**Al-Waleed bin Hamad Al-Zoman**
Membership No:**1220003006**	Membership No:**1220001578**	Membership No:**1210000038**
Valuation/Real Estate Branch	**Valuation/Real Estate Branch**	**Valuation/Real Estate Branch**
Membership category/Associate Member	**Membership category/**Fellow member	**Membership category/**Fellow member

CENTURY 21
شركة القرن الواحد والعشرين وشريكة
سجل تجاري 1010608364
شركة القرن الواحد والعشرين وشريكه للتقييم العقاري
الوليد حمد ناصر بن زومان

رقم الترخيص 1210000038
تاريخ الاصدار 01/03/1437 | تاريخ الإنتهاء 16/03/1447

رقم التقرير R240445
تاريخ التقرير 2024/12/31

Attachments

Attachments

بسم الله الرحمن الرحيم

المملكة العربية السعودية
وزارة العدل
[٢٧٧]
كتابة العدل بوسط الرياض

الرقم : ٨١٤٠٠٩٠٠٦١٢٤
التاريخ : ١٤ / ٩ / ١٤٤٠ هـ

صك رهن وتملك عقار

الحمد لله وحده والصلاة والسلام على من لا نبي بعده، وبعد:

فإن قطعة الارض رقم ٢٣٣٣ / ٢٣٣٤ من المخطط رقم ٣١١٤ الواقع في حي الملقا بمدينة الرياض . وحدودها وأطوالها كالتالي:

شمالاً: شارع عرض ٣٦م بطول: (٨٣,٥) ثلاثة و ثمانون متر و خمسون سنتمتر

جنوباً: شارع عرض ٢٠م بطول: (٨٣,٥) ثلاثة و ثمانون متر و خمسون سنتمتر

شرقاً: شارع عرض ٢٥م بطول: (٦٥,٦٣) خمسة و ستون متر و ثلاثة و ستون سنتمتر

غرباً: قطعة رقم ٢٣٣٥/ ١ بطول: (٦٥,٦٥) خمسة و ستون متر و خمسة و ستون سنتمتر

ومساحتها : (٥,٤٨١,٤٥) خمسةآلاف و أربعمائة و واحد و ثمانون متر مربعاً و خمسة و أربعون سنتمتراً مربعاً فقط والمقام عليها مجمع سكني

المملوكة لـ/ شركة أول الملقا العقارية بموجب سجل تجاري رقم ١٠١٠٨٩٣٨٠٢ وتنتهي في ١٩ / ١٠/ ١٤٤٤ هـ بالصك الصادر من كتابة العدل الاولى بالرياض برقم ٣١٠١٢١٠٤٥١٦٨ في ٢٢ / ٦/ ١٤٤٠ هـ .قد تم رهنها وما أقيم أو سيقام عليها من بناء لصالح / شركةالراجحي المصرفية للاستثمار بموجب سجل تجاري رقم ١٠١٠٠٠٠٠٩٦ في ٢٥ / ١٠/ ١٣٧٦ هـ ضمانا لوفائه بـ/ بما عليه من مستحقات مالية لصالح مصرف الراجحي بموجب سجل تجاري رقم ١٠١٠٠٠٠٠٩٦ بمبلغ وقدره (٣٨١٨١٨١٨,١٩) ريال ثمانية وثلاثون مليون ومائة وواحد وثمانون الف وثمانمائة وثمانية عشرة ريال وتسعة عشرة هللة المجاز من الهيئة الشرعية برقم ١٨٠٧٢ في٣ / ٧ / ١٤٣٩هـ ، على أن يتم سداد الميونية على أقساط كل ستة أشهر من تاريخ صرف التمويل وقيمة كل قسط (١٠٠٠٠٠٠) ريال مليون ريال ، تدفع اعتباراً من تاريخ ٣١/ ٠٣/ ٢٠١٩ م وفي حالة عدم السداد فللمرتهن بيع العقار بالقيمة التي تنتهي عندها الرغبات واستيفاء ما في ذمة الراهن من مبلغ وما نقص يرجع فيه عليه بعد اكمال مايلزم شرعاً وعليه جرى التصديق تحريراً في ١٤ / ٩/ ١٤٤٠ هـ وصلى الله على نبينا محمد وآله وصحبه وسلم.

كاتب العدل
عبدالرحمن بن محمد بن رشيد الحربي

هذا المستند وحدة متكاملة ، وضياع أو تلف صفحة منه يؤدي إلى عدم صلاحية المستند .

صفحة ١ من ١

مصلحة مطابع الحكومة - ٢٩٢١٥٩٠ (هذا النموذج مخصص للاستخدام بالحاسب الآلي ويمنع تغليفه) نموذج رقم (١٢-٠٣-١)

Deed

Attachments

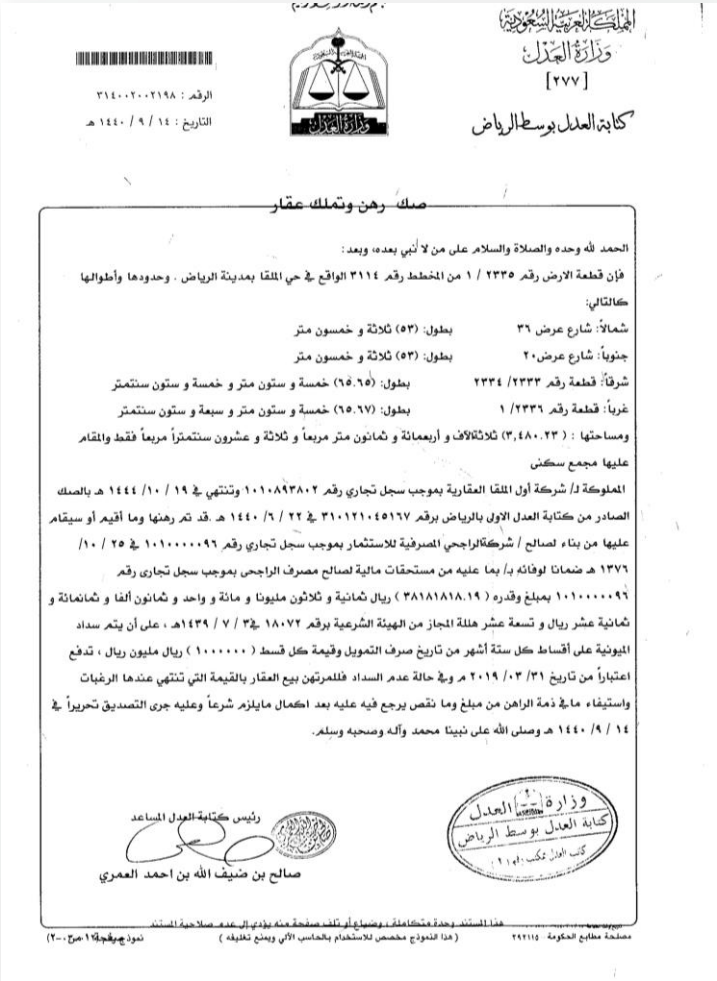

المملكة العربية السعودية
وزارة العدل
[٢٧٧]
كتابة العدل بوسط الرياض

الرقم : ٣١٤٠٠٢٠٠٢١٩٨
التاريخ : ١٤ / ٩ / ١٤٤٠ هـ

صك رهن وتملك عقار

الحمد لله وحده والصلاة والسلام على من لا نبي بعده، وبعد :

فإن قطعة الارض رقم ٢٣٣٥ / ١ من المخطط رقم ٣١١٤ الواقع في حي الملقا بمدينة الرياض . وحدودها وأطوالها كالتالي:

شمالاً: شارع عرض ٣٦ بطول: (٥٣) ثلاثة و خمسون متر

جنوباً: شارع عرض٢٠ بطول: (٥٣) ثلاثة و خمسون متر

شرقاً: قطعة رقم ٢٣٣٣/ ٢٣٣٤ بطول: (٦٥.٦٥) خمسة و ستون متر و خمسة و ستون سنتمتر

غرباً: قطعة رقم ٢٣٣٦/ ١ بطول: (٦٥.٦٧) خمسة و ستون متر و سبعة و ستون سنتمتر

ومساحتها : (٣,٤٨٠.٢٣) ثلاثةالاف و أربعمائة و ثمانون متر مربعاً و ثلاثة و عشرون سنتمتراً مربعاً فقط والمقام عليها مجمع سكنى

المملوكة لـ/ شركة أول الملقا العقارية بموجب سجل تجاري رقم ١٠١٠٨٩٣٨٠٢ وتنتهي في ١٩ / ١٠/ ١٤٤٤ هـ بالصك الصادر من كتابة العدل الاولى بالرياض برقم ٣١٠١٢١٠٤٥١٦٧ في ٢٢ / ٦/ ١٤٤٠ هـ .قد تم رهنها وما أقيم أو سيقام عليها من بناء لصالح / شركةالراجحي المصرفية للاستثمار بموجب سجل تجاري رقم ١٠١٠٠٠٠٠٩٦ في ٢٥ / ١٠/ ١٣٧٦ هـ ضمانا لوفائه بـ/ بما عليه من مستحقات مالية لصالح مصرف الراجحى بموجب سجل تجارى رقم ١٠١٠٠٠٠٠٩٦ بمبلغ وقدره (٣٨١٨١٨١٨.١٩) ريال ثمانية و ثلاثون مليونا و مائة و واحد و ثمانون ألفا و ثمانمائة و ثمانية عشر ريال و تسعة عشر هللة المجاز من الهيئة الشرعية برقم ١٨٠٧٢ في٣ / ٧ / ١٤٣٩هـ ، على أن يتم سداد الميونية على أقساط كل ستة أشهر من تاريخ صرف التمويل وقيمة كل قسط (١٠٠٠٠٠٠) ريال مليون ريال ، تدفع اعتباراً من تاريخ ٣١/ ٠٣/ ٢٠١٩ م وفي حالة عدم السداد فللمرتهن بيع العقار بالقيمة التي تنتهي عندها الرغبات واستيفاء ما في ذمة الراهن من مبلغ وما نقص يرجع فيه عليه بعد اكمال مايلزم شرعاً وعليه جرى التصديق تحريراً في ١٤ / ٩/ ١٤٤٠ هـ وصلى الله على نبينا محمد وآله وصحبه وسلم.

وزارة العدل
كتابة العدل بوسط الرياض

رئيس كتابة العدل المساعد
صالح بن ضيف الله بن احمد العمري

هذا المستند وحدة متكاملة ، وضياع أو تلف صفحة منه يؤدي إلى عدم صلاحية المستند

مصلحة مطابع الحكومة ٢٩٢١١٥ (هذا النموذج مخصص للاستخدام بالحاسب الآلي ويمنع تغليفه) نموذج صفحة ١٢ ص ٢٠٠

Deed

Attachments

بسم الله الرحمن الرحيم

المملكة العربية السعودية
وزارة العدل
[٢٧٧]
كتابة العدل بوسط الرياض

الرقم : ٨١٤٠٠٩٠٠٦١٢٥
التاريخ : ١٤ / ٩ / ١٤٤٠ هـ

صك رهن وتملك عقار

الحمد لله وحده والصلاة والسلام على من لا نبي بعده، وبعد :

فإن قطعة الارض رقم ٢٣٣٦ / ١ من المخطط رقم ٣١١٤ الواقع في حي الملقا بمدينة الرياض . وحدودها وأطوالها كالتالي:

شمالاً: شارع عرض ٣٦ م بطول: (٥٣) ثلاثة و خمسون متر

جنوباً: شارع عرض ٢٠ م بطول: (٥٣) ثلاثة و خمسون متر

شرقاً: قطعة رقم ٢٣٣٥ /١ بطول: (٦٥,٦٧) خمسة و ستون متر و سبعة و ستون سنتمتر

غرباً: قطعة رقم ٢٣٣٧ /١ بطول: (٦٥,٦٩) خمسة و ستون متر و تسعة و ستون سنتمتر

ومساحتها : (٣,٤٨١,١) ثلاثةالاف و أربعمائة و واحد و ثمانون متر مربعاً و عشرة سنتمتراً مربعاً فقط والمقام عليها مجمع سكني

المملوكة لـ/ شركة أول الملقا العقارية بموجب سجل تجاري رقم ١٠١٠٨٩٣٨٠٢ وتنتهي في ١٩ / ١٠/ ١٤٤٤ هـ بالصك الصادر من كتابة العدل الاولى بالرياض برقم ٣١٠١٢١٠٤٥١٦٦ في ٢٢ / ٦/ ١٤٤٠ هـ .قد تم رهنها وما أقيم أو سيقام عليها من بناء لصالح / شركةالراجحي المصرفية للاستثمار بموجب سجل تجاري رقم ١٠١٠٠٠٠٠٩٦ في ٢٥ / ١٠/ ١٣٧٦ هـ ضمانا لوفائه بـ/ بما عليه من مستحقات مالية لصالح مصرف الراجحي بموجب سجل تجاري رقم ١٠١٠٠٠٠٠٩٦ بمبلغ وقدره (٣٨١٨١٨١٨,١٩) ريال ثمانية و ثلاثون مليونا و مائة و واحد و ثمانون ألفا و ثمانمائة و ثمانية عشر ريال و تسعة عشر هللة المجاز من الهيئة الشرعية برقم ١٨٠٧٢ في ٣ / ٧ / ١٤٣٩هـ ، على أن يتم سداد المبونية على أقساط كل ستة أشهر من تاريخ صرف التمويل وقيمة كل قسط (١٠٠٠٠٠٠) ريال مليون ريال ، تدفع اعتباراً من تاريخ ٣١/ ٠٣/ ٢٠١٩ م وفي حالة عدم السداد فللمرتهن بيع العقار بالقيمة التي تنتهي عندها الرغبات واستيفاء ما في ذمة الراهن من مبلغ وما نقص يرجع فيه عليه بعد اكمال مايلزم شرعاً وعليه جرى التصديق تحريراً في ١٤ / ٩/ ١٤٤٠ هـ وصلى الله على نبينا محمد وآله وصحبه وسلم.

كاتب العدل
عبدالرحمن بن محمد بن رشيد الحربي

هذا المستند وحدة متكاملة ، وضياع أو تلف صفحة منه يؤدي إلى عدم صلاحية المستند .

صفحة ١ من

مصلحة مطابع الحكومة -٢٩٢١٥٩

(هذا النموذج مخصص للاستخدام بالحاسب الآلي ويمنع تغليفه)

نموذج رقم (١٢-٠٣٠-١)

Deed

Attachments

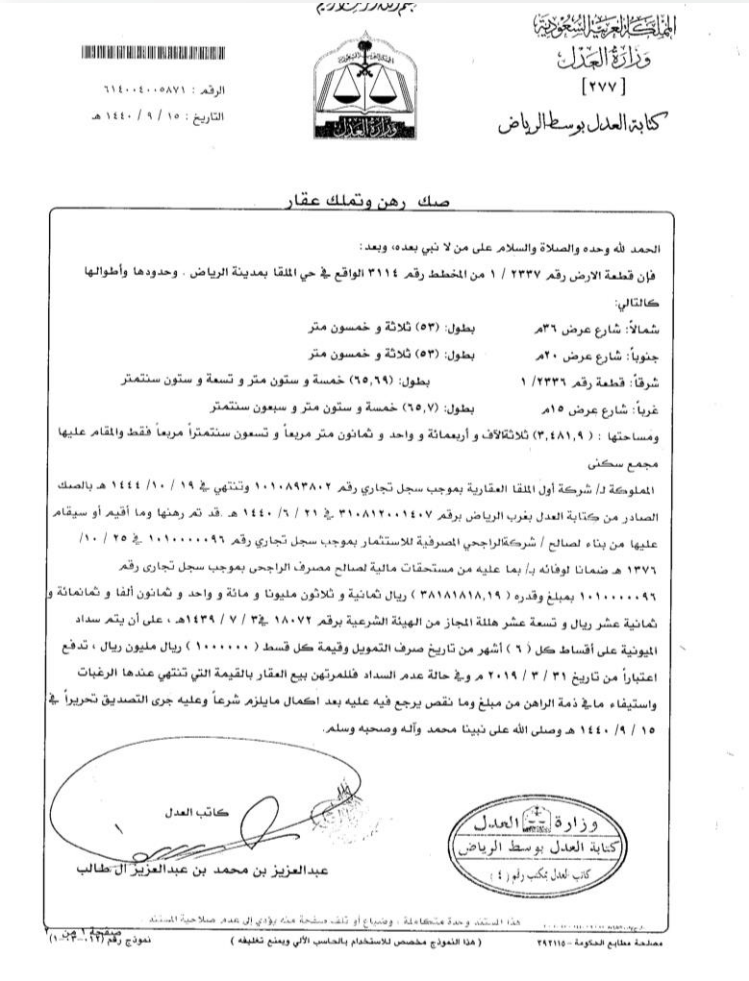

بسم الله الرحمن الرحيم

المملكة العربية السعودية
وزارة العدل
[٢٧٧]
كتابة العدل بوسط الرياض

الرقم : ٦١٤٠٠٤٠٠٥٨٧١
التاريخ : ١٥ / ٩ / ١٤٤٠ هـ

صك رهن وتملك عقار

الحمد لله وحده والصلاة والسلام على من لا نبي بعده، وبعد:

فإن قطعة الارض رقم ٢٣٣٧ / ١ من المخطط رقم ٣١١٤ الواقع في حي الملقا بمدينة الرياض . وحدودها وأطوالها كالتالي:

شمالاً: شارع عرض ٣٦م بطول: (٥٣) ثلاثة و خمسون متر

جنوباً: شارع عرض ٢٠م بطول: (٥٣) ثلاثة و خمسون متر

شرقاً: قطعة رقم ٢٣٣٦/ ١ بطول: (٦٥,٦٩) خمسة و ستون متر و تسعة و ستون سنتمتر

غرباً: شارع عرض ١٥م بطول: (٦٥,٧) خمسة و ستون متر و سبعون سنتمتر

ومساحتها : (٣,٤٨١,٩) ثلاثةآلاف و أربعمائة و واحد و ثمانون متر مربعاً و تسعون سنتمتراً مربعاً فقط والمقام عليها مجمع سكنى

المملوكة لـ/ شركة أول الملقا العقارية بموجب سجل تجاري رقم ١٠١٠٨٩٣٨٠٢ وتنتهي في ١٩ / ١٠/ ١٤٤٤ هـ بالصك الصادر من كتابة العدل بغرب الرياض برقم ٣١٠٨١٢٠٠١٤٠٧ في ٢١ / ٦/ ١٤٤٠ هـ .قد تم رهنها وما أقيم أو سيقام عليها من بناء لصالح / شركةالراجحي المصرفية للاستثمار بموجب سجل تجاري رقم ١٠١٠٠٠٠٠٩٦ في ٢٥ / ١٠/ ١٣٧٦ هـ ضمانا لوفائه بـ/ بما عليه من مستحقات مالية لصالح مصرف الراجحي بموجب سجل تجارى رقم ١٠١٠٠٠٠٠٩٦ بمبلغ وقدره (٣٨١٨١٨١٨,١٩) ريال ثمانية و ثلاثون مليونا و مائة و واحد و ثمانون ألفا و ثمانمائة و ثمانية عشر ريال و تسعة عشر هللة المجاز من الهيئة الشرعية برقم ١٨٠٧٢ في٣ / ٧ / ١٤٣٩هـ ، على أن يتم سداد الميونية على أقساط كل (٦) أشهر من تاريخ صرف التمويل وقيمة كل قسط (١٠٠٠٠٠٠) ريال مليون ريال ، تدفع اعتباراً من تاريخ ٣١ / ٣ / ٢٠١٩ م وفي حالة عدم السداد فللمرتهن بيع العقار بالقيمة التي تنتهي عندها الرغبات واستيفاء ما في ذمة الراهن من مبلغ وما نقص يرجع فيه عليه بعد اكمال مايلزم شرعاً وعليه جرى التصديق تحريراً في ١٥ / ٩/ ١٤٤٠ هـ وصلى الله على نبينا محمد وآله وصحبه وسلم.

كاتب العدل
عبدالعزيز بن محمد بن عبدالعزيز آل طالب

وزارة العدل
كتابة العدل بوسط الرياض
كاتب العدل بمكتب رقم (٤)

هذا المستند وحدة متكاملة ، وضياع أو تلف صفحة منه يؤدي إلى عدم صلاحية المستند

مصلحة مطابع الحكومة - ٢٩٢١١٥ (هذا النموذج مخصص للاستخدام بالحاسب الآلي ويمنع تغليفه) نموذج رقم (٠١٢-٠٣-١) صفحة ١ من ٢

Deed

Attachments

المملكة العربية السعودية
وزارة الشئون البلدية والقروية
أمانة منطقة الرياض

بلدية شمال الرياض

رقم الرخصة : ١٤٣٣/١٥٢٦٥
تاريخ الرخصة : ١٤٤٣-٠٩-٠٧
تاريخ الإنتهاء : ١٤٤٣-٠٩-٠٧
نوع الرخصة : نقل ملكية

رخصة بناء عمارة سكنية(نظام البناء المطور) (الكتروني)

الرخصة الفورية

اسم المالك : شركة أول الملقا العقارية
رقم الإثبات : ١٠١٠٨٩٣٨٠٢ تاريخه : ١٤٣٨-١٠-١٩ مصدره :
رقم الصك : ٣١٤٠٠٢٠٠٢١٩٨ تاريخه : ١٤٤٠-١٢-٠١
رقم القطعة : ١/٢٣٣٥ رقم المخطط التنظيمي : ٣١١٤
الشارع : شارع وادي هجر رقم العقار :
الحي : حي الملقا نوع البناء :
مساحة الأرض : ٣٤٨٠,٢٣ م٢ محيط الأسوار: م / ط النطاق العمراني : مرحلة ١

الجهة	الحدود	الأبعاد	الإرتداد
شمال	شارع ٣١م	٥٣	٦
شرق	ق ٢٣٣٤/٢٣٣٣	٦٥,٦٥	٢
جنوب	شارع ٢٠م	٥٣	٤
غرب	ق ١/٢٣٣٦	٦٥,٦٧	٢

مكونات البناء	عدد الوحدات	المساحة	الإستخدام
قبو	٠	٢٠٥٢,٨٩	مواقف
أرضي سكني	١٦	٢٠٨٨,٠٠	سكني
أول سكني	١٦	٢٥٥٥,٧٨	سكني
ثاني سكني	١٦	٢٣٨٠,٢٢	سكني
ملاحق علوية	٨	١٢٦٣,٥٦	سكني
أسوار	١	١٠٦,٠٠	خدمات

إعادة طباعة الرخصة لغرض نقل الملكية فقط ،
بموجب الرخصة الصادرة سابقا

تم فصل القطعه رقم ١/٢٣٣٥ برخصه مستقله عن الرخصه الاساسيه برقم ١٤٣٢/٥٢٥٩ تاريخ ١٤٣٦/٣/٢٦هـ.
بموجب محضر اللجنه الفنيه برقم ٦٧٢٤ تاريخ ١٤٣١/١٢/١هـ.
تم تسديد غرامه زياده نسبه البناء حسب الايصال رقم ٣٥٠٠٩٤٩٢١٣ ورقم ٣٥٠١٠١٠٨١٧ ورقم ٣٥٠١٠١٠٨٣٣ ورقم ٣٥٠١٠١٠٨٠٩
تم اصدار رخصه سابقه من امانه منطقة الرياض
الغرض من الرخصه تعديل الارتدادات من ٤م الى ٢م
في الارتداد الشرقي والغربي

المكتب المصمم :بدون
رقم الترخيص :- رقم المشروع : رمز النظام : مناسيب الشوارع المحيطة :
سدد الرسوم مبلغ وقدره : ريال بموجب الإيصال رقم : وتاريخ : هـ

ملاحظات : ١- بموجب التقرير المساحي رقم ١٤٣٣/٣٥٤٨٢ بتاريخ ١٤٣٣-٧-١٥ هـ الصادر من بلدية شمال الرياض الفرعية . ٢- نظام البناء مطور الحالة رقم٤ ، ٣- القبو مواقف سيارات ويبدأ المنحدر بعد ٣م من حد الملكية ويكون بعرض ٧,٥م بواقع ٣,٥م لكل من المدخل والمخرج بينهما ٠,٥م. ٤- ارتداد الدور الثاني عن الأول من الجهة الخلفية ٤م كحد أدنى . ٥- إرتداد الملاحق العلوية عن القطعة الخلفية لا يقل عن ١٠م من حد الملكية . ٦- لا يسمح بعمل المداخل والمخارج لمواقف السيارات في الشوارع الخلفية إذا كان عرض الشارع أقل من ٢٠م ٧- يجب التقيد بتنفيذ المخططات المعتمدة من قبل لجنة المشاريع الكبرى بالقرار رقم (٧٤) وتاريخ ١٤٣٢-٦-٢٩ هـ وسبق اعتماد المشروع بالقرار رقم١٥ تاريخ ١٤٣٢-٢-٥هـ ٨-رخصة بناء عمارة سكنية واحدة ولايمكن فصلها أو تجزئتها مستقبلا كون القبو مشترك . ٩-الملحق ٥٠% من الدور المتكررفقط. ١٠-أعطى الموافقة بموجب اعتماد مخططات الأمن والسلامة من قبل مكتب دار الرياض واعتماد مديرية الدفاع المدني بمنطقة الرياض لدى الأمانة ١١-تم الاعتماد بموجب توجيه سعادة سمو امين منطقة الرياض على العرض المرفوع لسموه بتاريخ ١٤٣٢-٦-١هـ بشأن إضافة

أي كشط او شطب يلغي هذه الرخصة. يجب الالتزام بالشروط الموضحة خلف الرخصة

Building Permit

Attachments

المملكة العربية السعودية
وزارة الشئون البلدية والقروية
أمانة منطقة الرياض
بلدية شمال الرياض

رقم الرخصة : ٧٢١
تاريخ الرخصة : ١٤٤٣-٠٥-٢٦
تاريخ الإنتهاء : ١٤٤٤-٠٥-٢٦
نوع الرخصة :

رخصة ترميم (سكني) (الكتروني)

اسم المالك : شركة أول الملقا العقارية
رقم الإثبات : ١٠١٠٨٩٣٨٠٢ تاريخه : ١٤٣٨-١٠-١٩ مصدره :
رقم الصك : ٨١٤٠٠٩٠٠٦١٢٤ تاريخه : ١٤٤٠-٠٩-١٤
رقم القطعة : ٢٣٣٣الى٢٣٣٧ رقم المخطط التنظيمي : ٣١١٤
الشارع : رقم العقار :
الحي : حي الملقا نوع البناء :
مساحة الأرض : ١٥٩٢٤,٦٨م٢ محيط الأسوار: ٠ م/ط النطاق العمراني :

الجهة	الحدود	الأبعاد	الإرتداد
شمال	شارع ٣٦	٢٤٢,٥	
شرق	شارع ٢٥	٦٥,٦٣	
جنوب	شارع ٢٠	٢٤٢,٥	
غرب	شارع ١٥	٦٥,٧	

مكونات البناء	عدد الوحدات	المساحة	الإستخدام
ترميم		١٥٠٠	

المكتب المصمم :
رقم الترخيص : رقم المشروع : رمز النظام : مناسيب الشوارع المحيطة :
سدد الرسوم مبلغ وقدره : ٢٢٧٠ ريال بموجب الإيصال رقم : ٤٣٠٣٩٥١٦٨٧ وتاريخ : ١٤٤٣-٠٥-٢٦ هـ
ملاحظات :

١٤٤٣-٠٦-١٧ ١٢:٤٤:٠٨

Building Permit

Attachments

المملكة العربية السعودية
وزارة الشئون البلدية والقروية
أمانة منطقة الرياض
بلدية شمال الرياض

رقم الرخصة : ٧٢٠
تاريخ الرخصة : ١٤٤٣-٠٥-٢٦
تاريخ الإنتهاء : ١٤٤٤-٠٥-٢٦
نوع الرخصة :

رخصة ترميم (سكني) (الكتروني)

اسم المالك : شركة أول الملقا العقارية
رقم الإثبات : ١٠١٠٨٩٣٨٠٢ تاريخه : ١٤٣٨-١٠-١٩ مصدره :
رقم الصك : ٨١٤٠٠٩٠٠٦١٢٥ تاريخه : ١٤٤٠-٠٩-١٤
رقم القطعة : ١/٢٣٣٦ رقم المخطط التنظيمي : ٣١١٤
الشارع : رقم العقار :
الحي : حي الملقا نوع البناء :
مساحة الأرض : ٣٤٨١,١م٢ محيط الأسوار: ٠ م/ط النطاق العمراني :

الجهة	الحدود	الأبعاد	الإرتداد
شمال	شارع ٣٦م	٥٣	
شرق	ق ١/٢٣٣٥	٦٥,٦٧	
جنوب	شارع ٢٠م	٥٣	
غرب	ق ١/٢٣٣٧	٦٥,٦٩	

مكونات البناء	عدد الوحدات	المساحة	الإستخدام
ترميم		٧٠٠	
[redacted]			

المكتب المصمم :
رقم الترخيص : رقم المشروع : رمز النظام : مناسيب الشوارع المحيطة :
سدد الرسوم مبلغ وقدره : ١٠٧٠ ريال بموجب الإيصال رقم : ٤٣٠٣٩٥١١٦٦ وتاريخ : ١٤٤٣-٠٥-٢٦ هـ
ملاحظات :

١٤٤٣-٠٦-١٧ ١٢:٤:٢٥

Building Permit

Attachments

المملكة العربية السعودية
وزارة الشئون البلدية والقروية
أمانة منطقة الرياض
بلدية شمال الرياض

رقم الرخصة : ٧٤٥
تاريخ الرخصة : ١٤٤٣-٠٦-٠٢
تاريخ الإنتهاء : ١٤٤٤-٠٦-٠٢
نوع الرخصة :

رخصة ترميم (سكني) (الكتروني)

اسم المالك : شركة أول الملقا العقارية
رقم الإثبات : ١٠١٠٨٩٣٨٠٢ تاريخه : ١٤٣٨-١٠-١٩ مصدره :
رقم الصك : ٦١٤٠٠٤٠٠٥٨٧١ تاريخه : ١٤٤٠-٠٩-١٥
رقم القطعة : ١/٢٣٣٧ رقم المخطط التنظيمي : ٣١١٤
الشارع : رقم العقار :
الحي : حي الملقا نوع البناء :
مساحة الأرض : ٣٤٨١,٩م٢ محيط الأسوار: ٠ م/ط النطاق العمراني :

الجهة	الحدود	الأبعاد	الإرتداد
شمال	شارع ٣٦م	٥٣	
شرق	ق ١/٢٣٣٦	٥٦,٦٩	
جنوب	شارع ٢٠م	٥٣	
غرب	شارع ١٥م	٦٥,٧	

مكونات البناء	عدد الوحدات	المساحة	الإستخدام
ترميم		١٩٠٠	
[redacted]			

المكتب المصمم :
رقم الترخيص : رقم المشروع : رمز النظام : مناسيب الشوارع المحيطة :
سدد الرسوم مبلغ وقدره : ٢٨٧٠ ريال بموجب الإيصال رقم : ٤٣٠٤١٠٦٨٠٢ وتاريخ : ١٤٤٣-٠٦-٠٢ هـ
ملاحظات :

١٤٤٣-٠٦-١٧ ١٢:٠٣:٢٦

Building Permit

Attachments

شركة أول الملقا العقارية
AWAL ALMALGA REAL ESTATE COMPANY

الإيرادات المحققة خلال فترة

الدولة	المملكة العربية السعودية		الفرع	بانيت للتشغيل والصيانة	
العقار	مجمع الملقا السكني		المستأجر	الكل	
حالة العقد	الكل		رقم العقد	الكل	
التاريخ	01/01/2024	31/12/2024	استثناء الأقساط الغير مقدرة	نعم	

بانيت للتشغيل والصيانة

مجمع الملقا السكني

رقم العقد	رقم الوحدة	المستأجر		التاريخ	إيراد مؤجل	القسط	إيراد محقق	إيراد مرتجع	الرصيد
34	1001	شركة فنون الجذب لالعاب الأطفال	01/01/2024	31/12/2024	1,562.77	70,170.00	70,016.80	0.00	1,715.97
36	1101,1102,1103	شركة رنا للخدمات الطبية	01/01/2024	31/12/2024	53,357.07	633,400.00	633,400.00	0.00	53,357.07
39	1421	عبدالله جاسر	01/01/2024	04/12/2024	40,223.28	47,185.00	87,408.28	0.00	0.00
41	1222	صالح محمد الخريجي	01/01/2024	03/12/2024	39,965.44	47,185.00	87,150.44	0.00	0.00
42	1422	خالد سالم الغامدي	01/01/2024	19/12/2024	42,112.72	45,067.00	87,179.72	0.00	0.00
45	1223	وائل حسن	01/01/2024	31/12/2024	0.00	56,860.00	56,860.00	0.00	0.00
49	1702	خالد السحيمي	01/01/2024	31/12/2024	0.00	55,540.00	55,540.00	0.00	0.00
50	1424	محمد سعيد عبداللطيف	01/01/2024	31/12/2024	1,845.11	53,230.00	53,050.05	0.00	2,025.06
51	1631	حمد العريفي	01/01/2024	30/11/2024	38,415.30	46,250.00	84,665.30	0.00	0.00
52	1504	نونو ميقيل	01/01/2024	31/12/2024	2,096.20	60,490.00	60,284.95	0.00	2,301.25
56	1414	ساندي سهيل الصوص	01/01/2024	31/12/2024	4,450.55	59,280.00	58,844.84	0.00	4,885.71
58	1722	إسماعيل ارماندو نافاررو فيغا	01/01/2024	18/08/2024	10,266.03	47,345.04	57,611.07	0.00	0.00
59	1613	علي عبدالعزيز علي الرسي	01/01/2024	31/12/2024	6,735.07	87,110.00	86,507.00	0.00	7,338.07
62	224	عبدالحميد ابراهيم عبدالعزيز السبيعي	01/01/2024	31/05/2024	11,126.37	16,875.00	28,001.37	0.00	0.00
63	424	زياد فرحان ذياب الشمري	01/01/2024	31/05/2024	28,032.79	0.00	28,032.79	0.00	0.00
67	1621	احمد تميم الدوسري	01/01/2024	19/03/2024	14,584.62	0.00	14,584.62	0.00	0.00
75	1501	صالح بالغيث محمد الشهري	01/01/2024	30/06/2024	0.00	39,600.00	39,600.00	0.00	0.00

٢٠٢٤/٠٤/٢٢ ١١:٥٥ 1 / 9

Client Revenue Summary

Attachments

شركة أول الملقا العقارية
AWAL ALMALGA REAL ESTATE COMPANY

الإيرادات المحققة خلال فترة

الدولة	المملكة العربية السعودية		الفرع	بانيت للتشغيل والصيانة	
العقار	مجمع الملقا السكني		المستأجر	الكل	
حالة العقد	الكل		رقم العقد	الكل	
التاريخ	01/01/2024	31/12/2024	استثناء الأقساط الغير مقدرة	نعم	

بانيت للتشغيل والصيانة

مجمع الملقا السكني

رقم العقد	رقم الوحدة	المستأجر		التاريخ	إيراد مؤجل	القسط	إيراد محقق	إيراد مرتجع	الرصيد
77	1714	عمار العماني	01/01/2024	12/01/2024	2,759.48	0.00	2,759.48	0.00	0.00
78	1624	معاذ عبدالجبار	01/01/2024	02/07/2024	27,910.69	0.00	27,910.69	0.00	0.00
79	1524	عبدالمحسن سيف	01/01/2024	29/05/2024	38,571.43	0.00	38,571.43	0.00	0.00
86	1712	عمار حناوي	01/01/2024	31/07/2024	21,431.99	28,734.00	50,165.99	0.00	0.00
89	701	عبدالعزيز سعود عبدالعزيز المزيد	01/01/2024	30/11/2024	27,908.20	33,600.00	61,508.20	0.00	0.00
92	1724	احمد منصور طيب	01/01/2024	31/08/2024	13,313.74	40,385.00	53,698.74	0.00	0.00
98	821	حمزه عبدالمطلب خالد رمضان	01/01/2024	30/09/2024	19,393.44	39,000.00	58,393.44	0.00	0.00
99	1513	شركة باراشوت سادس عشر لتقنية المعلومات شركة شخص واحد	01/01/2024	30/09/2024	21,631.15	43,500.00	65,131.15	0.00	0.00
100	423	مبارك راشد محمد عبدالله السويدي	01/01/2024	19/09/2024	44,336.34	0.00	44,336.34	0.00	0.00
101	1302	بالا فينيشواران ثانجافيلو	01/01/2024	30/09/2024	48,661.20	0.00	48,661.20	0.00	0.00
102	832	اسعد احمد - سوسق	01/01/2024	31/10/2024	71,000.00	0.00	71,000.00	0.00	0.00
103	712	أيمن الباز	01/01/2024	30/09/2024	19,443.17	39,100.00	58,543.17	0.00	0.00
108	812	محمد عبدالله شايع الشمري	01/01/2024	09/10/2024	21,366.12	39,100.00	60,466.12	0.00	0.00
109	811	ياسر علي عليان الحربي	01/01/2024	15/10/2024	22,648.09	39,100.00	61,748.09	0.00	0.00
112	822	محمود محمد عبدالقادر البهنساوى	01/01/2024	14/10/2024	56,026.23	0.00	56,026.23	0.00	0.00
115	721	رستم ضياء رستم الحموري	01/01/2024	19/10/2024	23,502.73	39,100.00	62,602.73	0.00	0.00

٢٠٢٤/٠٤/٢٢ ١١:٥٥ 2 / 9

Client Revenue Summary

Attachments

شركة أول الملقا العقارية
AWAL ALMALGA REAL ESTATE COMPANY

الإيرادات المحققة خلال فترة

الدولة	المملكة العربية السعودية		الفرع	بانيت للتشغيل والصيانة	
العقار	مجمع الملقا السكني		المستأجر	الكل	
حالة العقد	الكل		رقم العقد	الكل	
التاريخ	01/01/2024	31/12/2024	استثناء الأقساط الغير مقدرة	نعم	

بانيت للتشغيل والصيانة

مجمع الملقا السكني

رقم العقد	رقم الوحدة	المستأجر		التاريخ	إيراد مؤجل	القسط	إيراد محقق	إيراد مرتجع	الرصيد
116	1723	يوسف اليوسف	01/01/2024	30/06/2024	0.00	33,120.00	33,120.00	0.00	0.00
117	1024	أمالا باندي	01/01/2024	04/10/2024	38,889.62	0.00	38,889.62	0.00	0.00
118	723	يوسف حمدى محمود بيومى	01/01/2024	31/01/2024	7,236.14	0.00	7,236.14	0.00	0.00
119	1521	محمد احمد على عبدالحافظ	01/01/2024	31/10/2024	25,995.05	39,100.00	65,095.05	0.00	0.00
121	1511	فواز اليامي	01/01/2024	27/10/2024	12,291.76	52,133.00	64,424.76	0.00	0.00
122	502	نديم شافي مالك	01/01/2024	09/11/2024	51,475.41	0.00	51,475.41	0.00	0.00
124	504	ميناكشي سوندرام فاليابان	01/01/2024	09/11/2024	25,100.00	35,140.00	60,240.00	0.00	0.00
127	313	خالد عبداللطيف بن عبدالمحسن بن عبيد	01/01/2024	24/10/2024	24,847.54	39,540.00	64,387.54	0.00	0.00
129	1803	خالد بن ابراهيم بن خالد العبدالقادر	01/01/2024	30/04/2024	6,031.53	19,660.02	25,691.55	0.00	0.00
131	403	بالا فينيشواران ثانجافيلو	01/01/2024	10/11/2024	25,293.08	35,140.00	60,433.08	0.00	0.00
133	1731	فوزان النويمي	01/01/2024	04/11/2024	32,520.60	47,350.00	79,870.60	0.00	0.00
135	1301,1303,130٤	شركة رنا للخدمات الطبية	01/01/2024	31/12/2024	53,357.07	633,400.00	633,400.00	0.00	53,357.07
137	1814	روبن توما	29/01/2024	28/04/2024	0.00	25,550.01	25,550.01	0.00	0.00
138	1632	روبن توما	01/01/2024	16/09/2024	4,395.87	68,132.00	72,527.87	0.00	0.00
143	312	فان رينسبورج داريل كلينتون	01/01/2024	31/10/2024	26,287.58	39,540.00	65,827.58	0.00	0.00
145	422	شركة دار الميسان	01/01/2024	19/11/2024	30,076.92	39,100.00	69,176.92	0.00	0.00
146	613	جاي باركاش غارج	01/01/2024	14/08/2024	10,173.92	45,700.02	55,873.94	0.00	0.00

٢٠٢٤/٠٤/٢٢ ١١:٥٥ 3 / 9

Client Revenue Summary

Attachments

شركة أول الملقا العقارية
AWAL ALMALGA REAL ESTATE COMPANY

الإيرادات المحققة خلال فترة

الدولة	المملكة العربية السعودية		الفرع	بانيت للتشغيل والصيانة	
العقار	مجمع الملقا السكني		المستأجر	الكل	
حالة العقد	الكل		رقم العقد	الكل	
التاريخ	01/01/2024	31/12/2024	استثناء الأقساط الغير مقدرة	نعم	

بانيت للتشغيل والصيانة

مجمع الملقا السكني

رقم العقد	رقم الوحدة	المستأجر		التاريخ	إيراد مؤجل	القسط	إيراد محقق	إيراد مرتجع	الرصيد
147	724	محمد صلاح الدين محمد القماح	01/01/2024	31/10/2024	25,995.05	39,100.00	65,095.05	0.00	0.00
148	1822	عبدالرحمن سيروان	01/01/2024	31/10/2024	25,995.05	39,100.00	65,095.05	0.00	0.00
156	1823	بسمة العريفي	01/01/2024	30/06/2024	0.00	31,475.00	31,475.00	0.00	0.00
168	302	Mohd Haniff Bin Doll Mat	01/01/2024	20/01/2024	4,367.12	0.00	4,367.12	0.00	0.00
169	303	Zhafarul Muhamad Bin Zolkefli	01/01/2024	31/12/2024	0.00	86,000.00	86,000.00	0.00	0.00
170	304	Mr. Nur Adzly Bin Mohamad Saad	01/01/2024	31/12/2024	0.00	85,000.00	85,000.00	0.00	0.00
172	332	طلال محمد النحاس	01/01/2024	04/10/2024	873.42	65,660.04	66,533.46	0.00	0.00
173	401	Arif Mohsin Rizwy	01/01/2024	30/11/2024	76,885.25	0.00	76,885.25	0.00	0.00
175	412	Lokman Bin Mohamad Azam	01/01/2024	31/01/2024	7,935.33	0.00	7,935.33	0.00	0.00
177	413	Muhammad Fathi Bin Sazzali	01/01/2024	31/01/2024	7,935.33	0.00	7,935.33	0.00	0.00
179	421	ريان داغستاني	01/01/2024	14/01/2024	3,583.70	0.00	3,583.70	0.00	0.00
181	402	رائد بن حبيب المطيري	01/01/2024	14/06/2024	39,005.48	0.00	39,005.48	0.00	0.00
186	503	رامي كردي	01/01/2024	19/02/2024	10,438.36	0.00	10,438.36	0.00	0.00
187	331	مذكمرن سنكر	01/01/2024	15/02/2024	11,775.00	0.00	11,775.00	0.00	0.00
195	1003	سرفنين مهالنجم	01/01/2024	24/03/2024	18,291.80	0.00	18,291.80	0.00	0.00
215	1704	GOKULKUMAR SUBRAMANIAM	01/01/2024	10/03/2024	15,243.17	0.00	15,243.17	0.00	0.00
216	103	احمد العامودي	01/01/2024	25/03/2024	25,967.03	0.00	25,967.03	0.00	0.00

٢٢/٠٤/٢٠٢٤ ١١:٥٥ 4 / 9

Customer Revenue Summary

Attachments

شركة أول الملقا العقارية
AWAL ALMALGA REAL ESTATE COMPANY

الإيرادات المحققة خلال فترة

الدولة	المملكة العربية السعودية		الفرع	بانيت للتشغيل والصيانة	
العقار	مجمع الملقا السكني		المستأجر	الكل	
حالة العقد	الكل		رقم العقد	الكل	
التاريخ	01/01/2024	31/12/2024	استثناء الأقساط الغير مقدرة	نعم	

بانيت للتشغيل والصيانة

مجمع الملقا السكني

رقم العقد	رقم الوحدة	المستأجر		التاريخ	إيراد مؤجل	القسط	إيراد محقق	إيراد مرتجع	الرصيد
219	511	BHARAT BHATNAGAR	01/01/2024	31/08/2024	14,043.96	42,600.00	56,643.96	0.00	0.00
220	1201	NURIL SYAFIQ BIN MD SIDEK	01/01/2024	31/12/2024	0.00	84,700.00	84,700.00	0.00	0.00
221	1202	SYAHRIL AZEEM	01/01/2024	20/04/2024	25,687.70	0.00	25,687.70	0.00	0.00
222	1721	Gheorghe Pricopi	01/01/2024	31/03/2024	22,178.14	0.00	22,178.14	0.00	0.00
223	803	سعيد مشرف عبدالله الشهري	01/01/2024	31/08/2024	12,032.97	36,500.00	48,532.97	0.00	0.00
224	1614	Audio Visual Lab Trading Company	01/01/2024	09/10/2024	25,122.95	45,975.00	71,097.95	0.00	0.00
225	1711	Audio Visual Lab Trading Company	01/01/2024	09/10/2024	25,122.95	45,975.00	71,097.95	0.00	0.00
226	1831	Audio Visual Lab Trading Company	01/01/2024	09/10/2024	29,420.77	53,840.00	83,260.77	0.00	0.00
227	901,902,903,90	شركة رنا للخدمات الطبية	01/01/2024	31/12/2024	53,340.22	633,200.00	633,200.00	0.00	53,340.22
229	1503	عمرو فؤاد محمد محمود	01/01/2024	31/12/2024	0.00	93,000.00	93,000.00	0.00	0.00
230	801	ZOUHAIR SAMHI MRABET	01/01/2024	15/05/2024	29,615.30	0.00	29,615.30	0.00	0.00
231	804	ADRIAN ROMAN	01/01/2024	23/05/2024	31,357.38	0.00	31,357.38	0.00	0.00
232	1423	رانجيث بائيل	01/01/2024	24/03/2024	15,422.95	0.00	15,422.95	0.00	0.00
233	1703	MUHAMMAD ZULFADZLI BIN CHE MUSTAFAR	01/01/2024	07/05/2024	27,873.22	0.00	27,873.22	0.00	0.00
234	1804	SYED AHMAD	01/01/2024	15/05/2024	30,544.26	0.00	30,544.26	0.00	0.00
235	1404	بدر مبارك ربيعان المطيري	01/01/2024	31/12/2024	0.00	58,180.00	58,180.00	0.00	0.00
236	414	شركة دار الميسان	01/01/2024	02/06/2024	33,534.97	0.00	33,534.97	0.00	0.00

٢٠٢٤/٠٤/٢٢ ١١:٥٥ 5 / 9

Customer Revenue Summary

Attachments

شركة أول الملقا العقارية
AWAL ALMALGA REAL ESTATE COMPANY

الإيرادات المحققة خلال فترة

الدولة	المملكة العربية السعودية		الفرع	بانيت للتشغيل والصيانة	
العقار	مجمع الملقا السكني		المستأجر	الكل	
حالة العقد	الكل		رقم العقد	الكل	
التاريخ	01/01/2024	31/12/2024	استثناء الأقساط الغير مقدرة	نعم	

بانيت للتشغيل والصيانة

مجمع الملقا السكني

رقم العقد	رقم الوحدة	المستأجر		التاريخ	إيراد مؤجل	القسط	إيراد محقق	إيراد مرتجع	الرصيد
237	611	Amirtayan Sharmais	01/01/2024	31/05/2024	43,274.32	0.00	43,274.32	0.00	0.00
238	1014	اكرم محمد النجار	01/01/2024	03/05/2024	27,661.54	0.00	27,661.54	0.00	0.00
242	223	مشعل إبراهيم سعد الحجي	01/01/2024	30/06/2024	0.00	33,750.00	33,750.00	0.00	0.00
243	704	MAJIDA SHEKH AHMED SALIM	01/01/2024	30/06/2024	0.00	35,750.00	35,750.00	0.00	0.00
245	1824	عبدالمجيد الباتلي	01/01/2024	31/12/2024	0.00	41,200.00	41,200.00	0.00	0.00
249	1512	نرمين عبدالنصار	01/01/2024	30/04/2024	0.00	16,900.00	16,900.00	0.00	0.00
252	531	شركة مصدر الإضاءة للتجارة	01/01/2024	14/06/2024	4,590.18	40,000.00	44,590.18	0.00	0.00
253	731	نايف بن محمد بن راجحي العمري الحربي	01/01/2024	18/09/2024	72,443.72	0.00	72,443.72	0.00	0.00
254	1732	روبن توما	01/01/2024	17/03/2024	4,661.29	17,000.00	21,661.29	0.00	0.00
255	532	روبن توما	01/01/2024	17/03/2024	4,661.29	17,000.00	21,661.29	0.00	0.00
256	631	روبن توما	01/01/2024	21/03/2024	5,758.06	17,000.00	22,758.06	0.00	0.00
257	1813	محمد عبدالوهاب محمد حسن	01/01/2024	19/10/2024	23,502.73	39,100.00	62,602.73	0.00	0.00
258	1531	أحمد السيد الشربيني مسعد	01/01/2024	10/07/2024	54,662.30	0.00	54,662.30	0.00	0.00
259	431,432	Audio Visual Lab Trading Company	01/01/2024	08/10/2024	52,583.61	97,200.00	149,783.61	0.00	0.00
260	1411,1431	شركه مصنع السعاده	01/01/2024	14/03/2024	48,684.21	0.00	48,684.21	0.00	0.00
261	1522,1532	شركه مصنع السعاده	01/01/2024	14/03/2024	48,684.21	0.00	48,684.21	0.00	0.00
262	111,112,113,11	شركة مجمع عيادتي الدولية الطبية	01/01/2024	31/12/2024	141,621.86	569,600.00	570,386.69	0.00	140,835.17

٢٢/٠٤/٢٠٢٤ ١١:٥٥ 6 / 9

Customer Revenue Summary

Attachments

شركة أول الملقا العقارية
AWAL ALMALGA REAL ESTATE COMPANY

الإيرادات المحققة خلال فترة

الدولة	المملكة العربية السعودية		الفرع	بانيت للتشغيل والصيانة	
العقار	مجمع الملقا السكني		المستأجر	الكل	
حالة العقد	الكل		رقم العقد	الكل	
التاريخ	01/01/2024	31/12/2024	استثناء الأقساط الغير مقدرة	نعم	

بانيت للتشغيل والصيانة

مجمع الملقا السكني

رقم العقد	رقم الوحدة	المستأجر		التاريخ	إيراد مؤجل	القسط	إيراد محقق	إيراد مرتجع	الرصيد
269	624	احمد السيد حسن عفيفي	01/01/2024	01/11/2024	52,839.34	0.00	52,839.34	0.00	0.00
270	711	روبن توما	01/01/2024	19/01/2024	5,209.68	0.00	5,209.68	0.00	0.00
271	1023	وسام محمود	01/01/2024	23/05/2024	26,980.25	0.00	26,980.25	0.00	0.00
272	823	محمد قمر رشاد	01/01/2024	31/10/2024	54,166.67	0.00	54,166.67	0.00	0.00
273	1603	مانوج كومار	01/01/2024	30/11/2024	0.00	64,900.00	64,900.00	0.00	0.00
274	1224	عادل رشيد	01/01/2024	15/11/2024	49,836.07	0.00	49,836.07	0.00	0.00
275	1031	شركه النظم الحديثه للتكيف والتبريد	01/01/2024	25/11/2024	87,639.34	0.00	87,639.34	0.00	0.00
276	824	توماس فرانسيس أو برين	01/01/2024	04/12/2024	58,537.70	0.00	58,537.70	0.00	0.00
278	1213	عبدالكريم منيف بن عايد المطيري	01/01/2024	05/06/2024	40,322.44	0.00	40,322.44	0.00	0.00
279	604	اكسوكاي ما	01/01/2024	07/12/2024	30,062.30	34,600.00	64,662.30	0.00	0.00
280	314	شركة مختبر الصوت و الصورة للتجارة	01/01/2024	07/12/2024	83,350.82	0.00	83,350.82	0.00	0.00
288	703	براء صالح	01/01/2024	27/03/2024	21,032.99	0.00	21,032.99	0.00	0.00
289	201,202,203,20	شركة العالمية الإعلامية	01/01/2024	31/08/2024	0.00	1,333,333.00	1,333,333.00	0.00	0.00
290	1004,1011,101	شركة العالمية الإعلامية	01/01/2024	31/08/2024	0.00	320,000.00	320,000.00	0.00	0.00
291	1502,1514,152	شركة العالمية الإعلامية	01/01/2024	31/08/2024	0.00	426,667.00	426,667.00	0.00	0.00
292	1713,1801,180	شركة العالمية الإعلامية	01/01/2024	31/08/2024	0.00	266,667.00	266,667.00	0.00	0.00
293	1204,1211,121	شركة العالمية الإعلامية	01/01/2024	31/08/2024	0.00	213,333.00	213,333.00	0.00	0.00

٢٠٢٤/٠٤/٢٢ ١١:٥٥ 7 / 9

Customer Revenue Summary

Attachments

شركة أول الملقا العقارية
AWAL ALMALGA REAL ESTATE COMPANY

الإيرادات المحققة خلال فترة

الدولة	المملكة العربية السعودية		الفرع	بانيت للتشغيل والصيانة	
العقار	مجمع الملقا السكني		المستأجر	الكل	
حالة العقد	الكل		رقم العقد	الكل	
التاريخ	01/01/2024	31/12/2024	استثناء الأقساط الغير مقدرة	نعم	

بانيت للتشغيل والصيانة

مجمع الملقا السكني

رقم العقد	رقم الوحدة	المستأجر		التاريخ	إيراد مؤجل	القسط	إيراد محقق	إيراد مرتجع	الرصيد
294	1403,1412	شركة العالمية الإعلامية	01/01/2024	31/08/2024	0.00	106,667.00	106,667.00	0.00	0.00
295	102,104,501,62	شركة العالمية الإعلامية	01/01/2024	31/10/2024	105,784.96	426,667.00	532,451.96	0.00	0.00
296	1601	شركة العالمية الإعلامية	01/01/2024	31/10/2024	13,223.31	53,333.00	66,556.31	0.00	0.00
297	1032	شركة العالمية الإعلامية	01/01/2024	31/10/2024	13,223.31	53,333.00	66,556.31	0.00	0.00
298	131,132,231,23	شركة العالمية الإعلامية	01/01/2024	30/11/2024	139,235.22	373,333.00	512,568.22	0.00	0.00
299	1212,1701,182	شركة زما التجارية	01/01/2024	31/01/2024	0.00	64,800.00	64,800.00	0.00	0.00
300	1401	ليجو	01/01/2024	04/08/2024	42,214.21	0.00	42,214.21	0.00	0.00
301	1432	ميرزا نسيم	01/01/2024	31/12/2024	18,136.07	96,200.00	96,413.87	0.00	17,922.20
302	512	عمرو محمد عبدالحليم محمود	01/01/2024	30/06/2024	0.00	35,600.00	35,600.00	0.00	0.00
303	714	أشلي	01/01/2024	14/07/2024	47,768.31	0.00	47,768.31	0.00	0.00
304	813	خالد بن محمد القحطاني	04/01/2024	03/04/2024	0.00	25,000.02	25,000.02	0.00	0.00
305	1402	فهد الحنيشل	15/01/2024	31/12/2024	0.00	84,200.00	80,996.74	0.00	3,203.26
306	632	عمار حناوي	07/01/2024	31/12/2024	0.00	97,200.00	95,615.22	0.00	1,584.78
307	1623	مريمثوارلندي	15/01/2024	31/12/2024	0.00	61,200.00	58,859.02	0.00	2,340.98
308	623	أرفيناث راجيندرام	15/01/2024	31/12/2024	0.00	61,200.00	58,859.02	0.00	2,340.98
309	522	حيدر عريشي	19/01/2024	31/12/2024	0.00	94,200.00	89,592.39	0.00	4,607.61
312	302	صلاح القرني	24/01/2024	31/12/2024	0.00	84,700.00	79,406.25	0.00	5,293.75

٢٠٢٤/٠٤/٢٢ ١١:٥٥ 8 / 9

Customer Revenue Summary

Attachments

شركة أول الملقا العقارية
AWAL ALMALGA REAL ESTATE COMPANY

الإيرادات المحققة خلال فترة

الدولة	المملكة العربية السعودية		الفرع	بانيت للتشغيل والصيانة	
العقار	مجمع الملقا السكني		المستأجر	الكل	
حالة العقد	الكل		رقم العقد	الكل	
التاريخ	01/01/2024	31/12/2024	استثناء الأقساط الغير مقدرة	نعم	

بانيت للتشغيل والصيانة

مجمع الملقا السكني

رقم العقد	رقم الوحدة	المستأجر		التاريخ	إيراد مؤجل	القسط	إيراد محقق	إيراد مرتجع	الرصيد
313	301	مذكمرن سنكر	01/02/2024	31/12/2024	0.00	79,700.00	72,949.45	0.00	6,750.55
314	1714	شركة وورك شوب لتقديم الوجبات	22/01/2024	31/12/2024	0.00	89,200.00	84,109.78	0.00	5,090.22
				إجمالي العقار	3,220,590.55	9,770,649.15	12,622,949.78	0.00	368,289.92
				إجمالي الفرع	3,220,590.55	9,770,649.15	12,622,949.78	0.00	368,289.92
				اجمالي عام	3,220,590.55	9,770,649.15	12,622,949.78	0.00	368,289.92

٢٠٢٤/٠٤/٢٢ ١١:٥٥ 9 / 9

Customer Revenue Summary

QR CODE

بوابة الخدمات الالكترونية

رقم التقرير:	1283337
منشأه التقييم:	شركة القرن الواحد والعشرين وشريكة للتقييم العقاري
العميل:	الخبير كابيتال
الغرض من التقييم:	أغراض محاسبية
عدد الأصول:	1
نوع التقرير:	تقرير مفصل
تاريخ إصدار التقرير:	Wed 15 Jan, 2025

للتحقق من صحة شهادة التسجيل:

QR code

THE WORLD AT
YOUR SERVICE
العالـــم فـــي خدمتـــك
CENTURY 21
Saudi Arabia